



MINISTERUL TRANSPORTURILOR
ȘI INFRASTRUCTURII
SPITALUL CLINIC NR. 1 C.F.
WITTING BUCUREȘTI

INTRARE NR. 8700
IESIRE
ZI 08 LUNA 08 AN 2024

ORDIN NR. 2432 din 01.08.2024
pentru aprobarea structurii organizatorice a
Spitalului Clinic Nr. 1 Căi Ferate Witting

Căteș Sorobocul

Rel NO
1/2/24



Ministrul transporturilor și infrastructurii,

Având în vedere:

- Legea 296/2023 privind unele măsuri fiscal-bugetare pentru asigurarea sustenabilității financiare a României pe termen lung, cu modificările ulterioare.
- Referatul nr. 4613/25.07.2024 al Direcției Guvernanta Corporativă privind aprobarea structurii organizatorice a Spitalului Clinic Nr. 1 Căi Ferate Witting.
- Hotărârea nr. 4/10.07.2024 a Consiliului de Administrație al Spitalului Clinic Nr. 1 Căi Ferate Witting.
- Avizul Ministerului Sănătății nr. AR 11.208/01.07.2024.
- Avizul Ministerului Sănătății nr. AR 19.131/26.10.2022.
- Nota de fundamentare a Spitalului Clinic Nr. 1 CF Witting nr. 7895/10.07.2024.
- Nota de fundamentare a Spitalului Clinic Nr. 1 CF Witting nr. 7664/05.07.2024.
- Adresa Direcției Medicale nr. 29.085/15.07.2024.
- Art. 172 alin.(7) din Legea nr.95/2006 privind reforma în domeniul sănătății, republicată, cu modificările și completările ulterioare.

În temeiul:

- prevederilor art. 9 alin. (4) și ale art. 14 alin (2) din Hotărârea Guvernului nr. 370/2021 privind organizarea și funcționarea Ministerului Transporturilor și Infrastructurii, cu modificările și completările ulterioare,

Emite prezentul

ORDIN:

Art. 1. Se aprobă structura organizatorică a Spitalului Clinic Nr. 1 Căi Ferate Witting prevăzută în anexa care face parte integrantă din prezentul ordin.

Art. 2. Cu data prezentului ordin, Ordinul ministrului transporturilor nr. 1120/2015 își încetează aplicabilitatea.

Art. 3. Direcția Guvernanta Corporativă va comunica prezentul ordin Spitalului Clinic Nr. 1 Căi Ferate Witting pentru ducerea la îndeplinire.

MINISTRUL TRANSPORTURILOR ȘI INFRASTRUCTURII
SORIN MIHAI GRINDEANU



Nr. total de posturi: 455

- nr. posturi de conducere 22
- nr. paturi spitalizare continuă: 318
- nr. paturi spitalizare de zi: 12

ORGANIGRAMA
SPITALUL CLINIC NR.1 CĂI FERATE WITTING

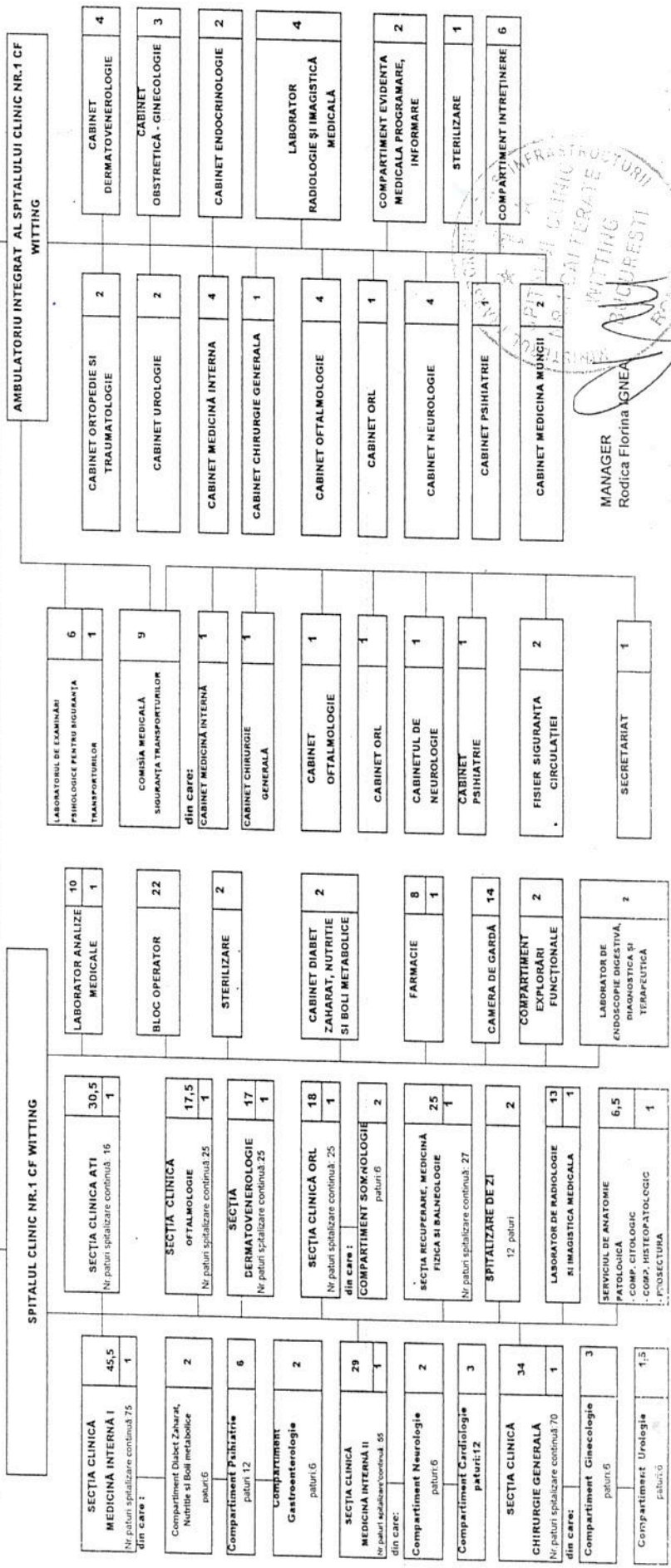
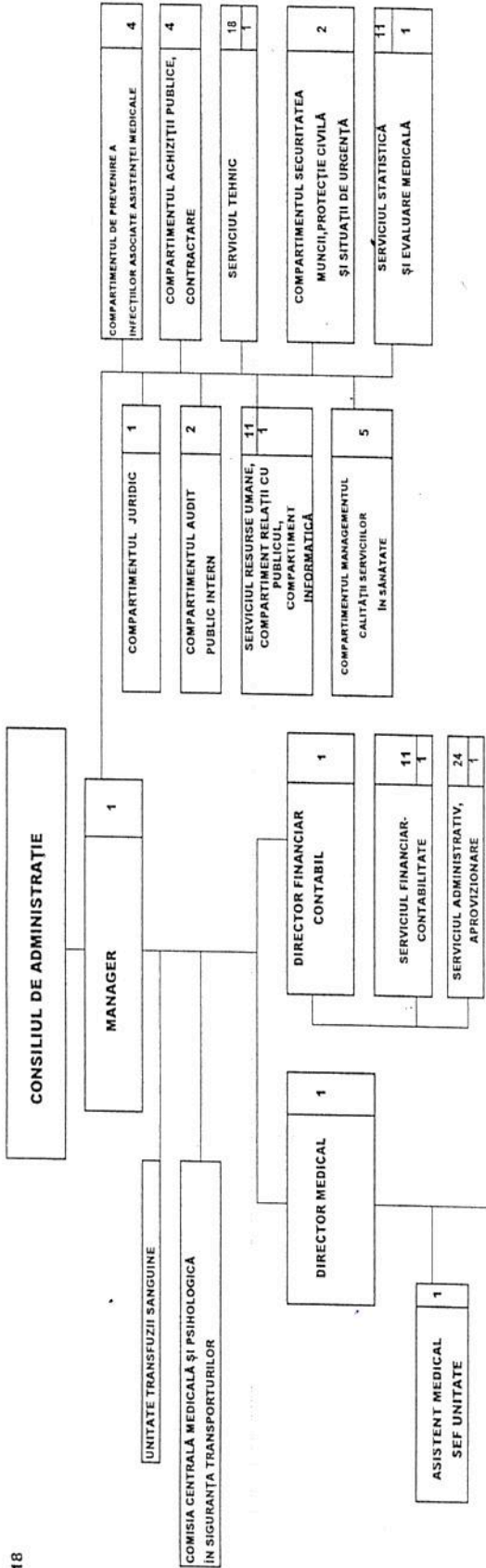

MANAGER
Rodica Florina IGNEA